

SZANOWNI PAŃSTWO

Szanowni Rodzice

**Serdecznie Witamy w Bursie
Szkolnictwa Ponadpodstawowego
Nr 1 w Krakowie**

W roku szkolnym 2024/2025

Plan prezentacji

- **KONTAKTY Z PLACÓWKĄ.**
- **OPŁATY ZA POBYT DZIECKA W BURSIE.**
- **GODZINY WYDAWANIA POSIŁKÓW.**
- **OPIEKA WYCHOWAWCZA.**

KONTAKT Z PLACÓWKĄ

AL. Focha 39 12 422-86-68

12 421 62 98



wew.12 – sekretariat,

wew.15 – wychowawcy budynek A,

wew.17 – wychowawcy budynku B

wew.21 – wychowawcy budynek D

wew.22 – opłaty za pobyt w bursie.

Budynek przy ul. Rzeźniczej 12 422 03 17

KONTAKT Z PLACÓWKĄ

e-mail do sekretariatu: bursa1@mjo.krakow.pl

e-mail do wychowawców:

e-mail: kancelariabursa@gmail.com

e-mail: rzezniczabursa@gmail.com

w sprawie płatności-księgowość:

e-mail : emotykabursa@gmail.com

Strona [www:bursa1.krakow.pl](http://www.bursa1.krakow.pl)

ODWIEDZINY RODZICÓW

- **Codziennie w godz. 8.00 - 20.00.**
- **Prosimy rodziców aby pobyt w pokoju był krótki i nie krępujący innych mieszkańców. Dłuższe rozmowy i spotkania mogą się odbywać w pomieszczeniu wskazanym przez wychowawcę.**

ODWIEDZINY INNYCH OSÓB

- **Odwiedziny mieszkańców Bursy przez koleżanki i kolegów nie mieszkających w placówce mogą się odbywać tylko za zgodą wychowawcy.**

PROSIMY RODZICÓW I INNE OSOBY ODWIEDZAJĄCE

**O WPISANIE KAŻDEJ WIZYTY DO
ZESZYTU „REJESTR OSÓB”.**

**ZESZYT ZNAJDUJE SIĘ W
KAŻDYM BUDYNKU W POKOJU
WYCHOWAWCÓW.**

OPŁATY ZA POBYT DZIECKA W BURSIE

- **CZESNE – 133,00 ZŁ MIESIĘCZNIE**
- **WYŻYWIENIE - 18,00 zł ; śniadanie, obiad, kolacja. / Dzienna stawka żywieniowa /.**
- **Zapewniamy całodienne wyżywienie od poniedziałku do piątku. Osoby pozostające w bursie na soboty i niedziele muszą samodzielnie zapewnić sobie posiłki.**

Miesięczne Opłaty

	zakwaterowanie	wyżywienie	Łączna opłata
Wrzesień	133,00 zł	378,00 zł	511,00 zł
Październik	133,00 zł	414,00 zł	547,00 zł
Listopad	115,18 zł	342,00 zł	457,18 zł
grudzień	88,60 zł	270,00 zł	358,60 zł
Styczeń	75,31 zł	198,00 zł	273,31zł
Luty	119,61 zł	360,00 zł	479,61 zł
Marzec	133,00 zł	378,00 zł	511,00 zł
Kwiecień	110,75 zł	324,00 zł	434,75 zł
Maj	124,04 zł	360,00 zł	484,04 zł
Czerwiec	106,32 zł	324,00 zł	430,32 zł

WPŁATY ZA CZESNE I WYŻYWIENIE

- **NALEŻY DOKONAĆ DO 10-go
NASTĘPNEGO MIESIĄCA NA RACHUNEK
BANKOWY;**

BANK PKO BP

57 1020 4900 0000 8802 3015 5307

**W dowodzie wpłaty należy zawsze wpisać
nazwisko i imię dziecka.**

Wpłata za pobyt w bursie powinna wpłynąć na
konto bursy najpóźniej w dniu 10 każdego
miesiąca

WPŁATY ZA CZESNE I WYŻYWIENIE

**OD WPŁAT DOKONANYCH PO TERMINIE
NALICZANE SĄ USTAWOWE ODSETKI.**

**JEŚLI RODZIC ZGŁOSIŁ NIEOBECNOŚĆ
DZIECKA W BURSIE /choroba, wycieczka itp./
TO WYSOKOŚĆ OPŁATY ZA DANY MIESIĄC
USTALI PRACOWNIK BURS Y a INFORMACJE
W TEJ SPRAWIE MOŻNA UZYSKAĆ OD DNIA
5-tego NASTĘPNEGO MIESIĄCA**

tel. 12 422 86 68 wew.22

ZWROT KOSZTÓW

- **ODLICZANE SĄ KOSZTY ZA WYŻYWIENIE I CZESNE W PRZYPADKU:**
 - **NIEOBECNOŚCI DZIECKA W BURSIE Z POWODU :
CHOROBY,
WYJAZDU NA WYCIECZKĘ SZKOLNĄ ,
WYMIANĘ MŁODZIEŻY lub INNE WAŻNE
SPRAWY RODZINNE.**

ZWROT KOSZTÓW ZA POSIŁKI

- **UWZGLĘDNIA SIĘ OD NASTĘPNEGO DNIA PO ZGŁOSZENIU NIEOBECNOŚCI DZIECKA W PLACÓWCE.**
- **NIEOBECNOŚĆ NALEŻY ZGŁOSIĆ na adres e-mail: kancelariabursa@gmail.com**
- **rzesniczabursa@gmail.com**
- **lub telefonicznie :**
- **12 422 86 68 wew. 15,17,21 (al. Focha 39)**
oraz 12 422 03 17 (Rzeźnicza 4)

GODZINY WYDAWANIA POSIŁKÓW

• OD 6.00- 8.15 → ŚNIADANIE;

• OD 13.00-17.15 → OBIAŁ

• OD 18.00-20.15 → KOLACJA

Przewidujemy również inne godziny posiłków dostosowanych do rozkładu zajęć szkolnych.

WYŻYWIENIE

- **POSIŁKI W STOŁÓWCE BURSY PRZYGOTOWANE SĄ ZGODNIE Z PRZEPISAMI ZDROWEGO ŻYWIENIA.**
- **PROSIMY RODZICÓW O NIE DOSTARCZANIE DODATKOWYCH PORCJI ŻYWNOŚCIOWYCH. MŁODZIEŻ MA ZAPEWNIONĄ ODPOWIEDNIĄ ILOŚĆ POSIŁKÓW W STOŁÓWCE BURSY ZGODNIE Z INDYWIDUALNYMI POTRZEBAMI.**
- **LODÓWKI W ANEKSACH KUCHENNYCH SĄ DLA OSÓB POZOSTAJACYCH W BURSIE NA WEEKEND.**

PROGRAM OPIEKUŃCZO- WYCHOWAWCZY

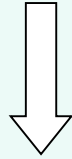

**PODSTAWOWYM ZADANIEM NASZEJ
PRACY OPIEKUŃCZO-
WYCHOWAWCZEJ JEST ZAPEWNIENIE
MŁODZIEŻY BEZPIECZEŃSTWA**

ABY ZAPEWNIĆ BEZPIECZEŃSTWO

- **ZWRACAMY UWAGĘ NA OBOWIĄZEK STOSOWANIA SIĘ DO PRZEPISÓW Bhp i ppoż., PRZYPOMINAMY MŁODZIEŻY O ZACHOWANIU BEZPIECZEŃSTWA W KAŻDYM MIEJSCU.**
- **CODZIENNIE SPRAWDZAMY OBECNOŚĆ MŁODZIEŻY W BURSIE.**

BEZPIECZEŃSTWO MŁODZIEŻY

KAŻDY WYJAZD DO DOMU, UCZEŃ MUSI ZGŁOSIĆ WYCHOWAWCY I WPISAĆ DO ZESZYTU „WYJŚĆ I WYJAZDÓW” Z PODANIEM DATY I GODZINY WYJAZDU.

- ZWALNIAMY MŁODZIEŻ TYLKO I WYŁĄCZNIE NA WYJAZD DO RODZICÓW / OPIEKUNÓW PRAWNYCH.**
- NIE ZWALNIAMY NA WYJAZDY DO KOLEZNEK, KOLEGÓW, KUZYNÓW I INNYCH OSÓB.**

BEZPIECZEŃSTWO MŁODZIEŻY

- **WYJŚCIA POZA TEREN PLACÓWKI MUSZĄ BYĆ UZGODNIONE Z WYCHOWAWCĄ I WPISANE DO ZESZYTU WYJŚĆ.**
- **NIE ZWALNIAMY MŁODZIEŻY NA DYSKOTEKI, 18-tki, PÓŁMETKI I INNE IMPREZY POZASZKOLNE.**

BEZPIECZEŃSTWO MŁODZIEŻY

- **W PRZYPADKU CHOROBY;**
 - 1. POWIADAMIAMY RODZICÓW.**
 - 2. KIERUJEMY DZIECKO DO PRZYCHODNI.**
 - 3. W PRZYPADKACH NAGŁYCH – WZYWAMY POGOTOWIE.**

SZANOWNI PAŃSTWO

- BARDZO PROSIMY, ABY KAŻDORAZOWO POWIADOMIĆ WYCHOWAWCÓW (tel. lub email), ŻE DZIECKO POZOSTANIE NA WEEKEND W BURSIE. POWIADOMIENIE PROSZĘ PRZESŁAĆ DO PIATKU DO GODZ. 14.00
JEŚLI TAKIEGO ZGŁOSZENIA WYCHOWAWCY NIE OTRZYMAJĄ TO ZNACZY ŻE DZIECKO WEEKEND SPĘDZI W DOMU POD OPIEKĄ RODZICÓW/ OPIEKUNÓW

SZANOWNI PAŃSTWO

- POWYŻSZY SLAJD – TO ważna umowa Rodziców i Wychowawców bo dotyczy bezpieczeństwa młodzieży. Ta umowa ogranicza możliwość przebywania Dziecka w miejscu niezgodnym z Rodzicami, np. wyjazd do znajomych, udział w młodzieżowej imprezie itp. **Dziecko za zgodą Rodziców pozostaje na weekend w Bursie albo w czasie weekendu przebywa w domu z Rodzicami**

OPIEKA WYCHOWAWCZA

- **MŁODZIEŻ JEST POD OPIEKĄ WYCHOWAWCÓW PRZEZ 24 GODZ.**
- **NAUCZYCIELE-WYCHOWAWCY PRACUJĄ NA ZMIANY WEDŁUG GRAFIKU;**
 - OD 8.00 DO 14.00**
 - OD 14.00 DO 20.00**
 - OD 15.00 DO 21.00**
 - OD 20.00 DO 8.00**

OPIEKA WYCHOWAWCZA

**PODCZAS WEEKENDOWYCH SOBÓT MŁODZIEŻ
JEST POD OPIEKĄ JEDNEGO WYCHOWAWCY .**

**HARMONOGRAM OBOWIĄZKOWYCH WYJAZDÓW
DO DOMU JEST UMIESZCZONY NA STRONIE
www.bursa1.krakow.pl**

NAUKA WŁASNA

- **MŁODZIEŻ UCZY SIĘ W POKOJACH MIESZKALNYCH LUB W POKOJACH DO NAUKI.**
- **NIE WYZNACZAMY CZASU NAUKI WŁASNEJ.**

NAUKA WŁASNA

**MŁODZIEŻ MOŻE UCZYĆ SIĘ PO
GODZ. 22.00 ALE NIE MOŻE
ZAKŁÓCAĆ SPOKOJU I CISZY NOCNEJ.**

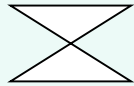

**NAUKA WŁASNA NIE POWINNA
ODBYWAĆ SIĘ PO GODZ.-24.00**

POMOC W NAUCE

**MŁODZIEŻ MOŻE KORZYSTAĆ Z
BIBLIOTEKI BURSY WYPOSAŻONEJ W
LEKTURY SZKOLNE.**

**BURSA ZAPEWNIĄ DOSTĘP DO
INTERNETU Wi-Fi.**

**MŁODZIEŻ MA DOSTĘP DO KOMPUTERA
DRUKARKI i SKANERA**

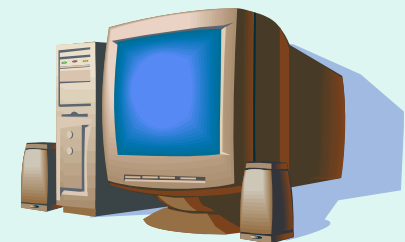

POMOC W NAUCE

**WYCHOWAWCY ORGANIZUJĄ DLA
MŁODZIEŻY POMOC KOLEŻEŃSKĄ W
NAUCE.**

**NAUCZYCIELE –WYCHOWAWCY MOGĄ
UDZIELIĆ POMOCY W NAUCE**

**języków; niemiecki, francuski *oraz* z
*przedmiotów:***

Biologia, chemia, historia, fizyka

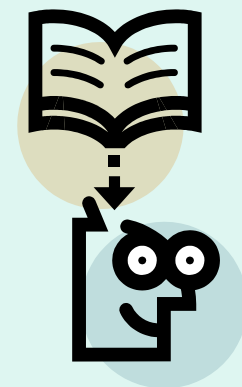

PRZESTRZEGAMY PRAWA DO ODPOCZYNKU I SPOKOJU

- **PO GODZ. 22.00 MŁODZIEŻ NIE MOŻE:**
 - > **SŁUCHAĆ GŁOŚNO MUZYKI,**
 - > **PROWADZIĆ GŁOŚNYCH ROZMÓW W TYM RÓWNIEŻ GŁOŚNYCH ROZMÓW TELEFONICZNYCH,**
 - > **KORZYSTAĆ Z ŁAZIENEK(KORZYSTANIE Z ŁAZIENEK PO 22.00 BARDZO PRZESZKADZA W NAUCE A INNYM - ZAKŁÓCA SEN)**

WYMAGAMY OD MŁODZIEŻY

- **CZYSTOŚCI I PORZĄDKU W POKOJACH /** pokoje mieszkalne sprząta młodzież, a pozostałe pomieszczenia pracownicy obsługi/.
- **PRZESTRZEGANIA PRZEPISÓW BEZPIECZEŃSTWA.**

WYMAGAMY

- **KULTURALNEGO ZACHOWANIA SIĘ WOBEC WYCHOWAWCÓW, PRACOWNIKÓW ADMINISTRACJI I OBSŁUGI ORAZ KOLEŻANEK I KOLEGÓW.**
- **KULTURALNEGO ZACHOWANIA SIĘ NA TERENIE OBIEKTU I POZA PLACÓWKĄ.**

WYMAGAMY

- **PRZESTRZEGANIA ZAPISÓW
STATUTU BURSY,
W SZCZEGÓLNOŚCI PRAW I
OBOWIĄZKÓW MIESZKAŃCA BURSU.**

NA TERENIE BURSY OBOWIĄZUJE ZAKAZ:

Palenia papierosów w tym e-papierosów, picia alkoholu, zażywania narkotyków, dopalaczy lub bycia pod ich wpływem a także posiadania tych używek na terenie bursy.

Przemieszczania mebli w pokoju.

Naklejania zdjęć, ulotek, afiszy, kartek na meblach, deskach przyłóżkowych, drzwiach i ścianach.

Przebywania poza bursą po godz. 20.30

NA TERENIE BURSY OBOWIĄZUJE ZAKAZ:

- PRZYNOSZENIA DO POKOJU TALERZY I SZTUĆCÓW ZE STOŁÓWKI BURSY,
- PRZYJMOWANIA GOŚCI PO GODZINIE 20.00,
- PRZECHOWYWANIA ŻYWNOŚCI W POKOJACH,
- ZAMYKANIA POKOI NA KLUCZ W CZASIE PRZEBYWANIA W NICH MIESZKAŃCÓW.

POSTAWY I ZACHOWANIA MŁODZIEŻY

- **SĄ ZAPISYWANE W KARTACH SPOSTRZEŻEŃ. RODZICE MOGĄ ZAWSZE ZAPOZNAĆ SIĘ Z NOTOWANYMI UWAGAMI.**
- **ZA NIEODPOWIEDNIE ZACHOWANIE, ŁAMANIE USTALONYCH PRZEPISÓW PRAWA I OGÓLNIĘ AKCEPTOWANYCH NORM, MIESZKAŃCY PONOSZĄ KONSEKWENCJE.**

KONSEKWENCJE

- **UPOMIENIE WYCHOWAWCY,**
- **UPOMIENIE DYREKTORA BURSY,**
- **NAGANA WYCHOWAWCY,**
- **NAGANA DYREKTORA BURSY,**
- **NIE PRZYJĘCIE DO BURSY W NASTĘPNYM ROKU SZKOLNYM,**
- **SKREŚLENIE Z LISTY MIESZKAŃCÓW.**

KARY NIE SĄ STOPNIOWANE W PRZYPADKU:

- **PICIA ALKOHOLU,**
- **POSIADANIA LUB UŻYWANIA NARKOTYKÓW, DOPALACZY,**
- **KRADZIEŻY,**
- **WYJĄTKOWO AROGANCKICH I WULGARNYCH ZACHOWAŃ,**
- **NIEOBECNOŚCI W NOCY,**
- **INNE RAŻĄCE ZACHOWANIA.**

Wobec tego typu zachowania uczeń zostaje skreślony z listy Bursy

NAGRODY I WYRÓŻNIENIA TO:

- **POCHWAŁA WYCHOWAWCY,**
- **POCHWAŁA DYREKTORA BURSY,**
- **PISEMNA POCHWAŁA SKIEROWANA DO SZKOŁY,**
- **LIST GRATULACYJNY DO RODZICÓW,**
- **DYPLOM UZNANIA.**
- **NAGRODA RZECZOWA.**

NAGRODY I WYRÓŻNIENIA

- **PRYZYNAWANE SĄ:
ZA WZOROWĄ POSTAWĘ, PRACĘ NA
TERENIE BURSY I W ŚRODOWISKU, ZA
UDZIAŁ W PROGRAMACH
ARTYSTYCZNYCH, UDZIAŁ W
KONKURSACH, PRACA W
WOŁONTARIACIE I INNE POZYTYWNE
DZIAŁANIA.**

MŁODZIEŻ MOŻE ROZWIJAĆ SWOJE ZAINTERESOWANIA

**W PRZYGOTOWANIU PROGRAMÓW
ARTYSTYCZNYCH,**

**W ZESPOLE REDAGUJĄCYM GAZETĘ
„INFOBAJKA”.**

W DZIAŁALNOŚCI SAMORZĄDU.

W KLUBIE WOLONTARIUSZA

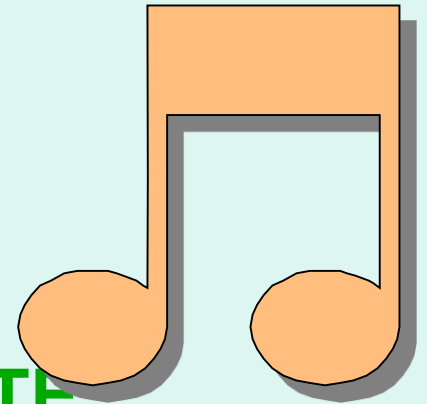

ORGANIZUJEMY DLA MŁODZIEŻY

- **UROCZYSTY WIECZÓR WIGILIJNY,**
- **„ANDRZEJKI”**
- **„MIKOŁAJA”,**
- **WALENTYNKI,**
- **ROZGRYWKI SPORTOWE,/ bilard,
tenis stołowy, szachy /**
- **I INNE ZAJĘCIA.**

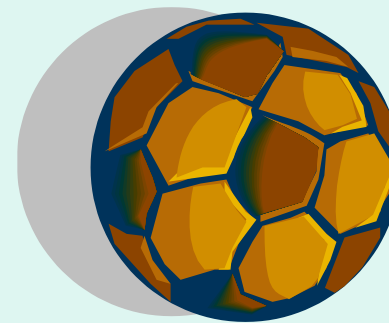
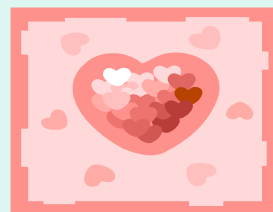

AKTYWNOŚĆ MŁODZIEŻY

- **UDZIAŁ W KONKURSACH O „ZDROWIU”**
- **W FESTIWALACH PIOSENKI ,**
- **W WIECZORACH POEZJI**
- **W PIKNIKU INTEGRACYJNYM.**
- **W ZAJĘCIACH KULINARNYCH,**
- **WARSZTATACH EKOLOGICZNYCH**

AKTYWNOŚĆ MŁODZIEŻY

UDZIAŁ W PROJEKTACH :

„POŁĄCZENI PASJĄ” ,

„WARSZTATY TWÓRCZE DLA
MŁODZIEŻY I SENIORÓW” ,

„ZAGRAJMY RAZEM”

- „POZNAJEMY ZABYTKI I SMAKI
MAŁOPOLSKI” ,

„GOSPEL siła i moc”

„Zatańczmy razem”

AKTYWNOŚĆ MŁODZIEŻY

**PROJEKTY ZDROWOTNE: „Znamię!
Znam je” – profilaktyka raka skóry,**

„WZW” –profilaktyka żółtaczki,

**ROZGRYWKI SPORTOWE, GRY
PLANSZOWE. WIECZORY FILMOWE,**

**OPRACOWANIE I REALIZACJA
PROJEKTÓW BUDŻETU
OBYWATELSKIEGO.**

OSIĄGNIĘCIA MŁODZIEŻY

- **OKOŁO 75% MIESZKAŃCÓW BURSY UCZESTNICZY W OLIMPIADACH PRZEDMIOTOWYCH NA POZIOMIE SZKOLNYM, REGIONALNYM I OGÓLNOPOLSKIM.**
- **OKOŁO 30% MIESZKAŃCÓW BURSY AKTYWNI DZIAŁA W PLACÓWCE I ŚRODOWISKU.**

NAUCZYCIELE -WYCHOWAWCY

- **W BUDYNKACH „A” i „D”**

- > mgr **JADWIGA MADEJ,**

- > mgr **MARTA DUŁYK**

- > mgr **ANNA BASIAGA**

- > mgr **KAROLINA WOJCIECHOWSKA.**

- > mgr **AGNIESZKA ZABORSKA**

NAUCZYCIELE- WYCHOWAWCY

- **Budynek „B”:**
 - > **mgr JOANNA BANAŚ**
 - > **mgr MONIKA LISAK**
 - > **mgr MONIKA STERANKA,**
 - > **mgr KRYSTYNA PORĘBA**
 - > **mgr AGNIESZKA WOŹNIAK**

NAUCZYCIELE WYCHOWAWCY

BUDYNEK Bursy ul. Rzeźnicza 4

- mgr Alina Górecka –wicedyrektor bursy
- mgr Marta Rypel
- mgr Beata Chmiel
- mgr Lidia Kotowska
- mgr Marta Sienko
- mgr Magdalena Sienko
- mgr Barbara Wielogórska

DZIĘKUJEMY WSZYSTKIM RODZICOM

- **ZA DOTYCHCZASOWĄ WSPÓŁPRACĘ:**

- > ZA KONTAKTY Z WYCHOWAWCAMI,

- > ZA RADY I PODPOWIEDZI MAJĄCE NA CELU DOBRO MŁODZIEŻY I CAŁEJ PLACÓWKI,

- > ZA POMOC RZECZOWĄ I FINANSOWĄ W REALIZACJI ZAJĘĆ Z MŁODZIEŻĄ I PROWADZONYCH REMONTÓW.

SZANOWNI RODZICE

**MAMY NADZIEJĘ ŻE I W TYM ROKU
SZKOLNYM PAŃSTWA POMOC I
OFIARNOŚĆ BĘDZIE MIAŁA ZNACZĄCY
WPŁYW NA ORGANIZACJĘ CZASU
WOLNEGO DLA MŁODZIEŻY I LEPSZE
WARUNKI ZAMIESZKANIA W BURSIE.**

JAK MOŻNA WSPIERAĆ NASZĄ PLACÓWKĘ

- MOŻNA ZAKUPIĆ KSIĄŻKI ,SPRZĘT SPORTOWY Z PRZEZNACZENIEM NA NAGRODY DLA MŁODZIEŻY.
- Można dokonać wpłaty na rachunek dochodów własnych **PKO BP**
- **91 1020 4900 0000 8102 3015 5329** z zapisem; darowizna lub darowizna na „zakup.....”

SZANOWNI RODZICE

- **Bardzo prosimy o kontaktowanie się z wychowawcami w sprawie zachowania się dziecka w Bursie**
- **Zapraszamy do wspólnej pracy opiekuńczo wychowawczej i profilaktyki.**

SZANOWNI PAŃSTWO SZANOWNI RODZICE

**ZAPEWNIAMY , ŻE BĘDZIEMY DBAĆ O
BEZPIECZEŃSTWO PAŃSTWA DZIECI I
ZAPEWNIAMY IM DOBRĄ OPIEKĘ
WYCHOWAWCZĄ.**

**Dziękuję
Teresa Płoszaj
Dyrektor Bursy**