

SZANOWNI PAŃSTWO

Szanowni Rodzice

**Serdecznie Witamy w Bursie
Szkolnictwa Ponadpodstawowego
Nr 1 w Krakowie**

W roku szkolnym 2023/2024

Plan prezentacji

- **KONTAKTY Z PLACÓWKĄ.**
- **OPŁATY ZA POBYT DZIECKA W BURSIE.**
- **GODZINY WYDAWANIA POSIŁKÓW.**
- **OPIEKA WYCHOWAWCZA.**

KONTAKT Z PLACÓWKĄ

AL. Focha 39 12 422-86-68.

12 421 62 98



wew.12 – sekretariat,

wew.15 – wychowawcy budynek A,

wew.17 – wychowawcy budynku B

wew. 21 – wychowawcy budynek D

wew.22 – opłaty za pobyt w bursie.

Budynek przy ul. Rzeźniczej - 12 422 03 17

KONTAKT Z PLACÓWKĄ

e- mail: bursa1@mjo.krakow.pl (sekretariat)

e-mail: kancelariabursa@gmail.com

e- mail: bursarzeznicza@gmail.com

Strona WWW: bursa1.krakow.pl

ODWIEDZINY RODZICÓW

- **Codziennie w godz. 8.00 - 20.00.**
- **Prosimy rodziców aby pobyt w pokoju był krótki i nie krępujący innych mieszkańców .
Dłuższe rozmowy i spotkania mogą się odbywać w pomieszczeniu wskazanym przez wychowawcę.**

ODWIEDZINY INNYCH OSÓB

- **Odwiedziny mieszkańców Bursy przez ich koleżanki i kolegów nie mieszkających w placówce mogą się odbywać tylko za zgodą wychowawcy.**

PROSIMY RODZICÓW I INNE OSOBY ODWIEDZAJĄCE

**O WPISANIE KAŻDEJ WIZYTY DO
ZESZYTU „REJESTR OSÓB”.**

**ZESZYT ZNAJDUJE SIĘ W
KAŻDYM BUDYNKU W POKOJU
WYCHOWAWCÓW.**

OPŁATY ZA POBYT DZIECKA W BURSIE

- **CZESNE – 133,00 ZŁ MIESIĘCZNIE**
- **WYŻYWIENIE - 16,00 zł ; śniadanie, obiad, kolacja. / Dzienna stawka żywieniowa /.**
- **Zapewniamy całodienne wyżywienie od poniedziałku do piątku. Osoby pozostające w bursie na soboty i niedziele muszą samodzielnie zapewnić sobie posiłki**

Miesięczne Opłaty

	zakwaterowanie	wyżywienie	Łączna opłata
Wrzesień	124,04 zł	320,00 zł	444,04 zł
Październik	133,00 zł	352,00 zł	485,00 zł
Listopad	133,00 zł	352,00 zł	485,00 zł
grudzień	88,60 zł	240,00 zł	328,60 zł
Styczeń	133,00 zł	352,00 zł	485,00 zł
Luty	66,45 zł	176,00 zł	242,45 zł
Marzec	115,18 zł	304,00 zł	419,18 zł
Kwiecień	128,47 zł	336,00 zł	464,47 zł
Maj	106,32 zł	288,00 zł	394,32 zł
Czerwiec	88,60 zł	240,00 zł	328,60 zł

WPŁATY ZA CZESNE I WYŻYWIENIE

- **NALEŻY DOKONAĆ DO 10-go
NASTĘPNEGO MIESIĄCA NA RACHUNEK
BANKOWY;**

BANK PKO BP

57 1020 4900 0000 8802 3015 5307

**W dowodzie wpłaty należy zawsze wpisać
nazwisko i imię dziecka.**

Wpłata za pobyt w bursie powinna wpłynąć na

WPŁATY ZA CZESNE I WYŻYWIENIE

**OD WPŁAT DOKONANYCH PO TERMINIE
NALICZANE SĄ USTAWOWE ODSETKI.**

**JEŚLI RODZIC ZGŁOSIŁ NIEOBECNOŚĆ
DZIECKA W BURSIE /choroba, wycieczka itp./
TO WYSOKOŚĆ OPŁATY ZA DANY MIESIĄC
USTALI PRACOWNIK BURS Y a INFORMACJE
W TEJ SPRAWIE MOŻNA UZYSKAĆ OD DNIA
5-tego NASTĘPNEGO MIESIĄCA TEL. wew.22
LUB TEL. DO WYCHOWAWCÓW: BUDYNEK
A,B,D, RZ**

ZWROT KOSZTÓW

- **ODLICZANE SĄ KOSZTY ZA WYŻYWIENIE I CZESNE W PRZYPADKU:**
 - **NIEOBECNOŚCI DZIECKA W BURSIE Z POWODU :
CHOROBY,
WYJAZDU NA WYCIECZKĘ SZKOLNĄ ,
WYMIANĘ MŁODZIEŻY lub INNE WAŻNE SPRAWY RODZINNE.**

ZWROT KOSZTÓW ZA POSIŁKI

- **UWZGLĘDNIA SIĘ OD NASTĘPNEGO DNIA PO ZGŁOSZENIU NIEOBECNOŚCI DZIECKA W PLACÓWCE.**
- **NIEOBECNOŚĆ NLEŻY ZGŁOSIĆ na adres e-mail kancelariabursa@gmail.com**
- **e –mail rzezniczabursa@ gmail,com**
- **tel. do wychowawców: 12 422-86-68 wew. 15 wew.17,wew.21**
- **Tel. do wychowawców. ul Rzeźnicza 12 422-03 17**

ABY UZYSKAĆ ZWROT KOSZTÓW NALEŻY:

ZGŁOSIĆ UZASADNIONĄ NIEOBECNOŚĆ DZIECKA.

**DOSTARCZYĆ INFORMACJĘ OD WYCHOWAWCY
KLASY O UCZESTNICZENIU UCZNIĄ W WYCIECZCE
SZKOLNEJ, WYMIANIE, INNE**

**RODZIC MOŻE PODAĆ POWÓD POZOSTANIA
DZIECKA W DOMU np. CHOROBA, WAŻNE
SPRAWY RODZINNE itp..**

GODZINY WYDAWANIA POSIŁKÓW

• OD 6.00- 8.00 → ŚNIADANIE;

• OD 13.00-17.15 → OBIAŁ

• OD 18.00-20.15 → KOLACJA

Przewidujemy również inne godziny posiłków dostosowanych do rozkładu zajęć szkolnych.

WYŻYWIENIE

- **POSIŁKI W STOŁÓWCE BURSY PRZYGOTOWANE SĄ ZGODNIE Z PRZEPISAMI ZDROWEGO ŻYWIENIA.**
- **PROSIMY RODZICÓW O NIE DOSTARCZANIE ŻYWNOCI. MŁODZIEŻ MA ZAPEWNIONĄ ODPOWIEDNIĄ ILOŚĆ JEDZENIA W STOŁÓWCE BURSY ZGODNIE Z INDYWIDUALNYMI POTRZEBAMI.**
- **LODÓWKI W ANEKSACH KUCHENNYCH SĄ DLA OSÓB POZOSTAJACYCH W BURSIE NA WEEKEND.**

PROGRAM OPIEKUŃCZO- WYCHOWAWCZY

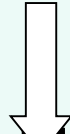

**PODSTAWOWYM ZADANIEM NASZEJ
PRACY OPIEKUŃCZO-
WYCHOWAWCZEJ JEST ZAPEWNIENIE
MŁODZIEŻY BEZPIECZEŃSTWA**

ABY ZAPEWNIĆ BEZPIECZEŃSTWO

- **ZWRACAMY UWAGĘ NA OBOWIĄZEK STOSOWANIA SIĘ DO PRZEPISÓW Bhp i ppoż., PRZYPOMINAMY MŁODZIEŻY O ZACHOWANIU BEZPIECZEŃSTWA W KAŻDYM MIEJSCU.**
- **CODZIENNIE SPRAWDZAMY OBECNOŚĆ MŁODZIEŻY W BURSIE.**

BEZPIECZEŃSTWO MŁODZIEŻY

KAŻDY WYJAZD DO DOMU, UCZEŃ MUSI ZGŁOSIĆ WYCHOWAWCY I WPISAĆ DO ZESZYTU „WYJŚĆ I WYJAZDÓW” Z PODANIEM DATY I GODZINY WYJAZDU.

- ZWALNIAMY MŁODZIEŻ TYLKO I WYŁĄCZNIE NA WYJAZD DO RODZICÓW / OPIEKUNÓW PRAWNYCH.**
- NIE ZWALNIAMY NA WYJAZDY DO KOLEZNEK, KOLEGÓW, KUZYNÓW I INNYCH OSÓB.**

BEZPIECZEŃSTWO MŁODZIEŻY

- **WYJŚCIA POZA TEREN PLACÓWKI MUSZĄ BYĆ UZGODNIONE Z WYCHOWAWCĄ I WPISANE DO ZESZYTU WYJŚĆ.**
- **NIE ZWALNIAMY MŁODZIEŻY NA DYSKOTEKI, 18-tki, PÓŁMETKI I INNE IMPREZY POZASZKOLNE.**

BEZPIECZEŃSTWO MŁODZIEŻY

- **W PRZYPADKU CHOROBY;**
 - 1. POWIADAMIAMY RODZICÓW.**
 - 2. KIERUJEMY DZIECKO DO PRZYCHODNI.**
 - 3. W PRZYPADKACH NAGŁYCH – WZYWAMY POGOTOWIE.**

SZANOWNI PAŃSTWO

- BARDZO PROSIMY, ABY KAZDORAZOWO POWIADOMIĆ WYCHOWAWCÓW (tel. .lub email), ŻE DZIECKO POZOSTANIE NA WEEKEND W BURSIE. POWIADOMIENIE PROSZĘ PRZESŁAĆ DO PIATKU DO GODZ. 14.00
JEŚLI TAKIEGO ZGŁOSZENIA WYCHOWAWCY NIE OTRZYMAJĄ TO ZNACZY ŻE DZIECKO WEEKEND SPĘDZI W DOMU POD OPIEKĄ RODZICÓW/ OPIEKUNÓW

SZANOWNI PAŃSTWO

- POWYŻSZY SLAJD – TO ważna umowa Rodziców i Wychowawców bo dotyczy bezpieczeństwa młodzieży. Ta umowa ogranicza możliwość przebywania Dziecka w miejscu niezgodnym z Rodzicami, np. wyjazd do znajomych, udział w młodzieżowej imprezie itp. **Dziecko za zgodą Rodziców pozostaje na weekend w Bursie albo w czasie weekendu przebywa w domu z Rodzicami**

OPIEKA WYCHOWAWCZA

- **MŁODZIEŻ JEST POD OPIEKĄ
WYCHOWAWCÓW PRZEZ 24 GODZ.**
- **NAUCZYCIELE-WYCHOWAWCY PRACUJĄ
NA ZMIANY WEDŁUG GRAFIKU;**
OD 8.00-14.00 **OD 14.00-20.00**
i od 15.00-21.00
OD 20.00- 8.00

OPIEKA WYCHOWAWCZA

**PODCZAS WEEKENDOWYCH SOBÓT MŁODZIEŻ
JEST POD OPIEKĄ JEDNEGO WYCHOWAWCY .**

**HARMONOGRAM OBOWIĄZKOWYCH WYJAZDÓW
DO DOMU JEST UMIESZCZONY NA STRONIE
www.bursa1.krakow.pl**

NAUKA WŁASNA

- **MŁODZIEŻ UCZY SIĘ W POKOJACH MIESZKALNYCH LUB W POKOJACH DO NAUKI.**
- **NIE WYZNACZAMY CZASU NAUKI WŁASNEJ.**

NAUKA WŁASNA

**MŁODZIEŻ MOŻE UCZYĆ SIĘ PO
GODZ. 22.00 ALE NIE MOŻE
ZAKŁÓCAĆ SPOKOJU I CISZY NOCNEJ.**

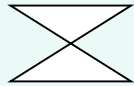

**NAUKA WŁASNA NIE POWINNA
ODBYWAĆ SIĘ PO GODZ.-24.00**

POMOC W NAUCE

**MŁODZIEŻ MOŻE KORZYSTAĆ Z
BIBLIOTEKI BURSY WYPOSAŻONEJ W
LEKTURY SZKOLNE.**

**BURSA ZAPEWNIĄ DOSTĘP DO
INTERNETU Wi. Fi.**

**MŁODZIEŻ MA DOSTĘP DO KOMPUTERA
DRUKARKI i SKANERA**

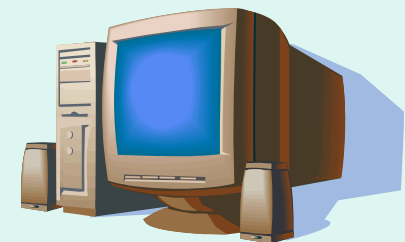

POMOC W NAUCE

**WYCHOWAWCY ORGANIZUJĄ DLA
MŁODZIEŻY POMOC KOLEŻEŃSKĄ W
NAUCE.**

**NAUCZYCIELE –WYCHOWAWCY MOGĄ
UDZIELIĆ POMOCY W NAUCE**

**języków; niemiecki, francuski *oraz* z
*przedmiotów:***

Biologia, chemia, historia, fizyka

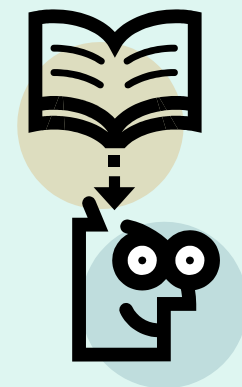

PRZESTRZEGAMY PRAWA DO ODPOCZYNKU I SPOKOJU

- **PO GODZ. 22.00 MŁODZIEŻ NIE MOŻE:**

- > **SŁUCHAĆ GŁOŚNO MUZYKI,**
- > **PROWADZIĆ GŁOŚNYCH ROZMÓW, w
TYM ROZMÓW PRZEZ TELEFON,**
- > **KORZYSTAĆ Z ŁAZIENEK.(KORZYSTANIE
Z ŁAZIENEK PO 22.00 BARDZO
PRZESZKADZA W NAUCE A INNYM
ZAKŁÓCA SEN)**

WYMAGAMY OD MŁODZIEŻY

- **CZYSTOŚCI I PORZĄDKU W POKOJACH /** pokoje mieszkalne sprząta młodzież, a pozostałe pomieszczenia pracownicy obsługi/.
- **PRZESTRZEGANIA PRZEPISÓW BEZPIECZEŃSTWA.**

WYMAGAMY

- **KULTURALNEGO ZACHOWANIA SIĘ WOBEC WYCHOWAWCÓW, PRACOWNIKÓW ADMINISTRACJI I OBSŁUGI ORAZ KOLEŻANEK I KOLEGÓW.**
- **KULTURALNEGO ZACHOWANIA SIĘ NA TERENIE OBIEKTU I POZA PLACÓWKĄ.**

WYMAGAMY

- **PRZESTRZEGANIA ZAPISÓW
STATUTU BURSY,
W SZCZEGÓLNOŚCI PRAW I
OBOWIĄZKÓW MIESZKAŃCA BURSU.**

NA TERENIE BURSY OBOWIĄZUJE ZAKAZ:

Palenia papierosów w tym e-papierosów, picia alkoholu, zażywania narkotyków, dopalaczy lub bycia pod ich wpływem a także posiadania tych używek na terenie bursy.

Przemieszczania mebli w pokoju.

Naklejania zdjęć, ulotek, afiszy, kartek na meblach, deskach przyłóżkowych, drzwiach i ścianach.

Przebywania poza bursą po godz.20.30

NA TERENIE BURSY OBOWIĄZUJE ZAKAZ:

- PRZYNOSZENIA DO POKOJU TALERZY I SZTUĆCÓW ZE STOŁÓWKI BURSY,
- PRZYJMOWANIA GOŚCI PO GODZINIE 20.00,
- PRZECHOWYWANIA ŻYWNOŚCI W POKOJACH,
- ZAMYKANIA POKOI NA KLUCZ W CZASIE PRZEBYWANIA W NICH MIESZKAŃCÓW.

POSTAWY I ZACHOWANIA MŁODZIEŻY

- **SĄ ZAPISYWANE W KARTACH SPOSTRZEŻEŃ. RODZICE MOGĄ ZAWSZE ZAPOZNAĆ SIĘ Z NOTOWANYMI UWAGAMI.**
- **ZA NIEODPOWIEDNIE ZACHOWANIE, ŁAMANIE USTALONYCH PRZEPISÓW PRAWA I OGÓLNIĘ AKCEPTOWANYCH NORM, MIESZKAŃCY PONOSZĄ KONSEKWENCJE.**

KONSEKWENCJE

- **UPOMIENIE WYCHOWAWCY,**
- **UPOMIENIE DYREKTORA BURSY,**
- **NAGANA WYCHOWAWCY,**
- **NAGANA DYREKTORA BURSY,**
- **NIE PRZYJĘCIE DO BURSY W NASTĘPNYM ROKU SZKOLNYM,**
- **SKREŚLENIE Z LISTY MIESZKAŃCÓW.**

KARY NIE SĄ STOPNIOWANE W PRZYPADKU:

- **PICIA ALKOHOLU,**
- **POSIADANIA LUB UŻYWANIA NARKOTYKÓW, DOPALACZY,**
- **KRADZIEŻY,**
- **WYJĄTKOWO AROGANCKICH I WULGARNYCH ZACHOWAŃ,**
- **NIEOBECNOŚCI W NOCY,**
- **INNE RAŻĄCE ZACHOWANIA.**

Wobec tego typu zachowania uczeń natychmiast zostaje skreślony z listy Bursy

NAGRODY I WYRÓZNIENIA TO:

- **POCHWAŁA WYCHOWAWCY,**
- **POCHWAŁA DYREKTORA BURSY,**
- **PISEMNA POCHWAŁA SKIEROWANA DO SZKOŁY,**
- **LIST GRATULACYJNY DO RODZICÓW,**
- **DYPLOM UZNANIA.**
- **NAGRODA RZECZOWA.**

NAGRODY I WYRÓŻNIENIA

- **PRYZYNAWANE SĄ:
ZA WZOROWĄ POSTAWĘ, PRACĘ NA
TERENIE BURSY I W ŚRODOWISKU, ZA
UDZIAŁ W PROGRAMACH
ARTYSTYCZNYCH, UDZIAŁ W
KONKURSACH, PRACA W
WOŁONTARIACIE I INNE POZYTYWNE
DZIAŁANIA.**

MŁODZIEŻ MOŻE ROZWIJAĆ SWOJE ZAINTERESOWANIA

W PRZYGOTOWANIU PROGRAMÓW
ARTYSTYCZNYCH,

W ZESPOLE REDAGUJĄCYM GAZETĘ
„INFOBAJKA”.

W DZIAŁALNOŚCI SAMORZĄDU.

W KLUBIE WOLONTARIUSZA

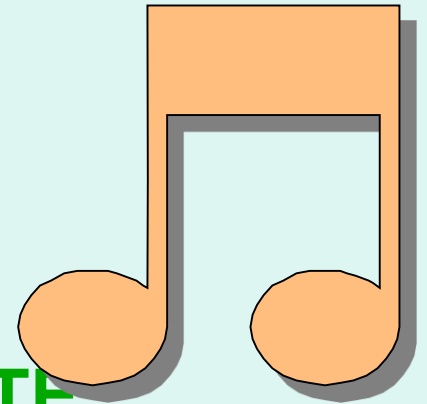

ORGANIZUJEMY DLA MŁODZIEŻY

- **UROCZYSTY WIECZÓR WIGILIJNY,**
- **„ANDRZEJKI”**
- **„MIKOŁAJA”,**
- **WALENTYNKI,**
- **ROZGRYWKI SPORTOWE, / bilard,**
tenis stołowy, szachy /
- **I INNE ZAJĘCIA.**

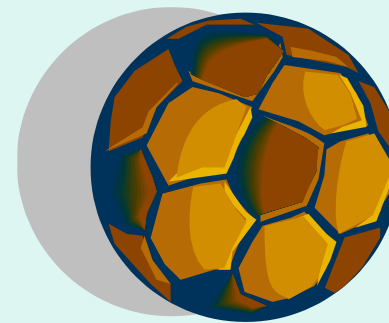
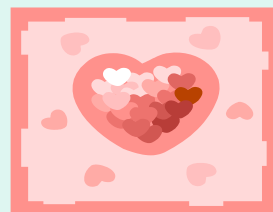

AKTYWNOŚĆ MŁODZIEŻY

- **UDZIAŁ W KONKURSACH O „ZDROWIU”**
- **W FESTIWALACH PIOSENKI ,**
- **W WIECZORACH POEZJI**
- **W PIKNIKU INTEGRACYJNYM.**
- **W ZAJĘCIACH KULINARNYCH,**
- **WARSZTATACH EKOLOGICZNYCH**

AKTYWNOŚĆ MŁODZIEŻY

UDZIAŁ W PROJEKTACH :

„POŁĄCZENI PASJĄ” ,

„WARSZTATY TWÓRCZE DLA
MŁODZIEŻY I SENIORÓW” ,

„ZAGRAJMY RAZEM”

- POZNAJEMY ZABYTKI I SMAKI
MAŁOPOLSKI,
- GOSPEL SIŁA I MOC

AKTYWNOŚĆ MŁODZIEŻY

PROJEKTY ZDROWOTNE: „Znamie! Znam je” – profilaktyka raka skóry,

„WZW” –profilaktyka żółtaczki,

**ROZGRYWKI SPORTOWE, GRY
PLANSZOWE. WIECZORY FILMOWE,**

**OPRACOWANIE I REALIZACJA
PROJEKTÓW BUDŻETU
OBYWATELSKIEGO.**

OSIĄGNIĘCIA MŁODZIEŻY

- **OKOŁO 65% MIESZKAŃCÓW BURSY UCZESTNICZY W OLIMPIADACH PRZEDMIOTOWYCH NA POZIOMIE SZKOLNYM, REGIONALNYM I OGÓLNOPOLSKIM.**
- **OKOŁO 30% MIESZKAŃCÓW BURSY AKTYWNI DZIAŁA NA RZECZ INNYCH W PLACÓWCE I ŚRODOWISKU.**

NAUCZYCIELE -WYCHOWAWCY

- **W BUDYNKACH „A”i „D”**

- > mgr **JADWIGA MADEJ,**

- > mgr **MARTA DUŁYK**

- > mgr **ANNA BASIAGA**

- > mgr **KAROLINA WOJCIECHOWSKA.**

- > mgr **AGNIESZKA ZABORSKA**

NAUCZYCIELE- WYCHOWAWCY

- **Budynek „B”:**
 - > **mgr JOANNA BANAŚ**
 - > **mgr MONIKA LISAK**
 - > **mgr MONIKA STERANKA,**
 - > **mgr KRYSTYNA PORĘBA**
 - > **mgr AGNIESZKA WOŹNIAK**

NAUCZYCIELE WYCHOWAWCY

BUDYNEK Bursy ul. Rzeźnicza 4

- mgr Alina Górecka –wicedyrektor bursy
- mgr Marta Rypel
- mgr Beata Chmiel
- mgr Lidia Kotowska
- mgr Marta Sienko
- mgr Magdalena Sienko
- Mgr Anna Kucharska

DZIĘKUJEMY WSZYSTKIM RODZICOM

- **ZA DOTYCHCZASOWĄ WSPÓŁPRACĘ:**

- > ZA KONTAKTY Z WYCHOWAWCAMI,

- > ZA RADY I PODPOWIEDZI MAJĄCE NA CELU DOBRO MŁODZIEŻY I CAŁEJ PLACÓWKI,

- > ZA POMOC RZECZOWĄ I FINANSOWĄ W REALIZACJI ZAJĘĆ Z MŁODZIEŻĄ I PROWADZONYCH REMONTÓW.

SZANOWNI RODZICE

**MAMY NADZIEJĘ ŻE I W TYM ROKU
SZKOLNYM PAŃSTWA POMOC I
OFIARNOŚĆ BĘDZIE MIAŁA ZNACZĄCY
WPŁYW NA ORGANIZACJĘ CZASU
WOLNEGO DLA MŁODZIEŻY I LEPSZE
WARUNKI ZAMIESZKANIA W BURSIE.**

JAK MOŻNA WSPIERAĆ NASZĄ PLACÓWKĘ

- MOŻNA ZAKUPIĆ KSIĄŻKI ,SPRZĘT SPORTOWY Z PRZEZNACZENIEM NA NAGRODY DLA MŁODZIEŻY.
- Można dokonać wpłaty na rachunek dochodów własnych **PKO BP**
- **91 1020 4900 0000 8102 3015 5329** z zapisem; darowizna lub darowizna na „zakup.....

SZANOWNI RODZICE

- **Bardzo prosimy o kontaktowanie się z wychowawcami w sprawie zachowania się dziecka w Bursie**
- **Zapraszamy do wspólnej pracy opiekuńczo wychowawczej i profilaktyki.**

SZANOWNI PAŃSTWO SZANOWNI RODZICE

**ZAPEWNIAMY , ŻE BĘDZIEMY DBAĆ O
BEZPIECZEŃSTWO PAŃSTWA DZIECI I
ZAPEWNIAMY IM DOBRĄ OPIEKĘ
WYCHOWAWCZĄ.**

*Dyrektor Bursy
Teresa Płoszaj*